

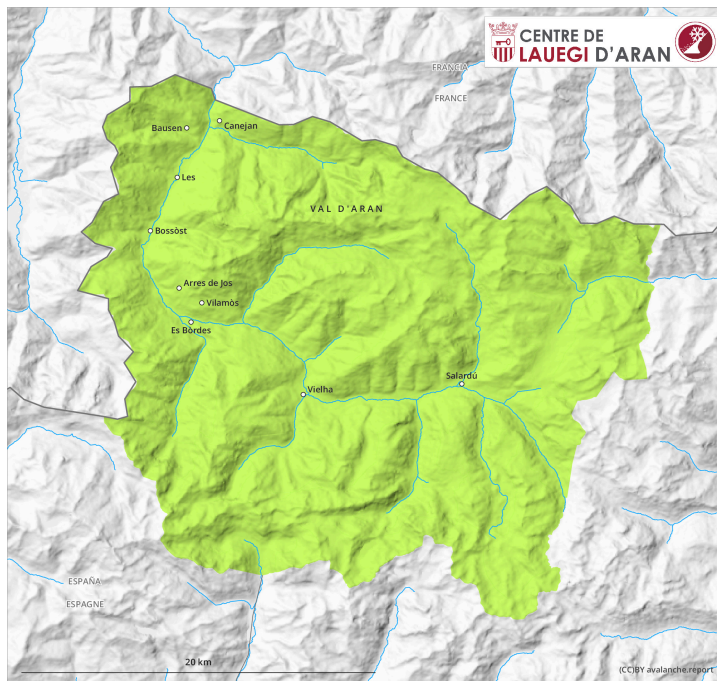

## AM

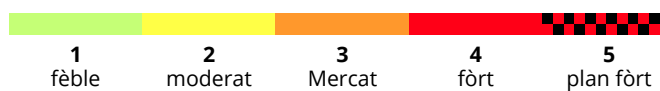

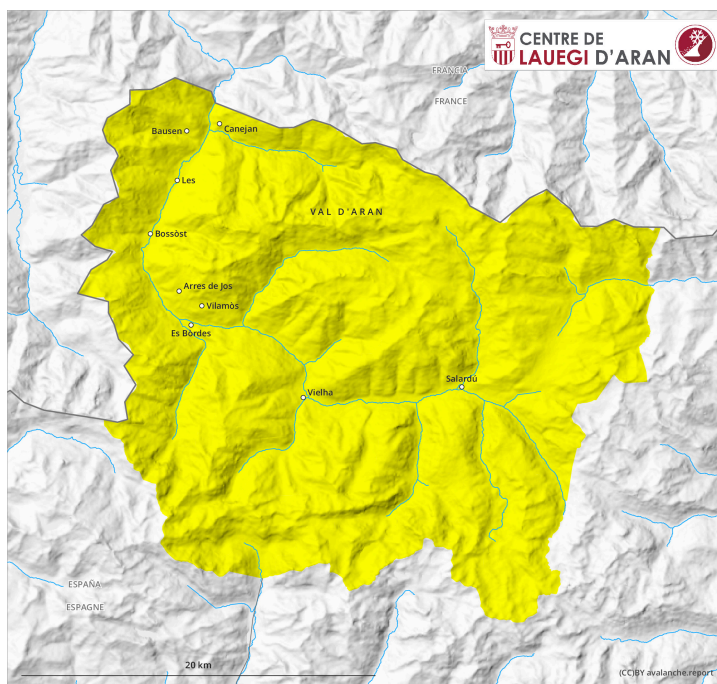

## PM



## Grad de perilh 2 - Moderat

**AM:****Tendència: augment deth perilh de lauegi**enDijaus 14 12 2023 

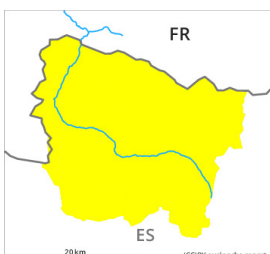
Nhèu recenta

Estabilitat deth celh de nhèu: **prabe**Frecuència: **Pògui**Mesura de lauet: **Petit****PM:****Tendència: augment deth perilh de lauegi**enDijaus 14 12 2023 

Plaques de vent

Estabilitat deth celh de nhèu: **prabe**Frecuència: **Quauqui**Mesura de lauet: **Mejan**

Nhèu recenta

Estabilitat deth celh de nhèu: **molt prabe**Frecuència: **Quauqui**Mesura de lauet: **Petit**

Damb era nhèu recenta e eth vent plan fòrt, ath long dera jornada eth perilh de lauegi de nhèu seca aumentarà progressivament ath grad 2 (moderat).

Damb era nhèu recenta, enquia meddia son possibles purgues de nhèu seca.

En ua zòna grana enquiara net queirà de 10 a 20 cm de nhèu per dessus des 1700 m aproximativament, locaument mès.

Damb era nhèu recenta e eth vent progressivament cada viatge mès fòrt deth nòrd- oèst , de cap ath vèspe , enes pales orientadi a nòrd-èst, sud-èst e sud se formaràn perilhoses plaques de vent. Aguestes pòden desencadenar-se ath pas d'ua persona e arténher mida mejana.

Es endrets perilhosi se tròben en terren arribent en còtes nautes e tanben apròp de crestes, canaus e conques. Aguesti son freqüenti e de mau reconéisher damb pòga visibilitat.

### Celh de nhèu

Damb era nhèu recenta e eth vent damb bohades fòrtes deth nòrd- oèst , sustot deth limit èst enquiath limit sud d'Aran se formaràn plaques de vent de bon desencadenar. Es naues acumulacions de nhèu ventada non s'estacaràn ben damb era nhèu vielha.

Per dejós des 1800 m aproximativament en generau non i a pas pro nhèu entara practica des espòrts d'iuèrn.

### Tendència

Dijaus: Damb era intensificacion des nheuades, adicionau augment deth perilh de lauegi de nhèu seca. Per

dessus deth limit deth bòsc s'arribarà possiblament ath grad de perilh 3 (mercat).