

AM

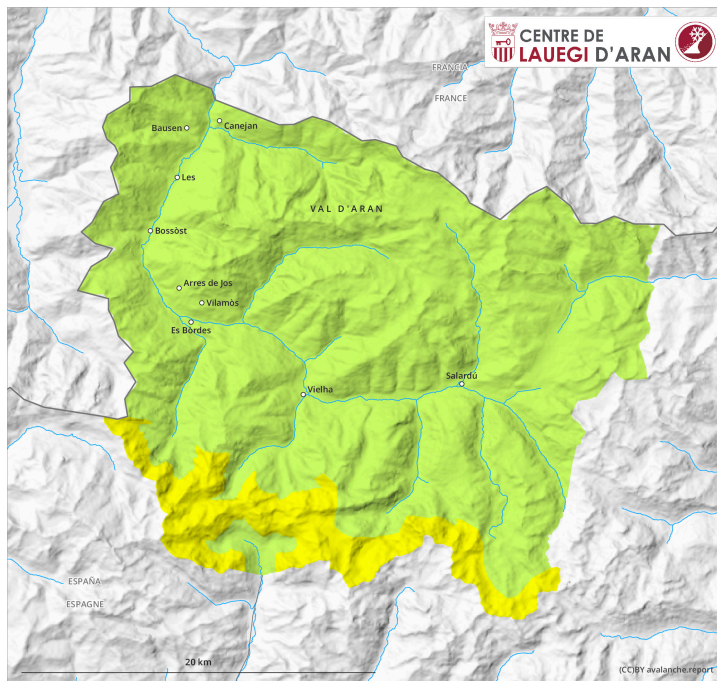

PM

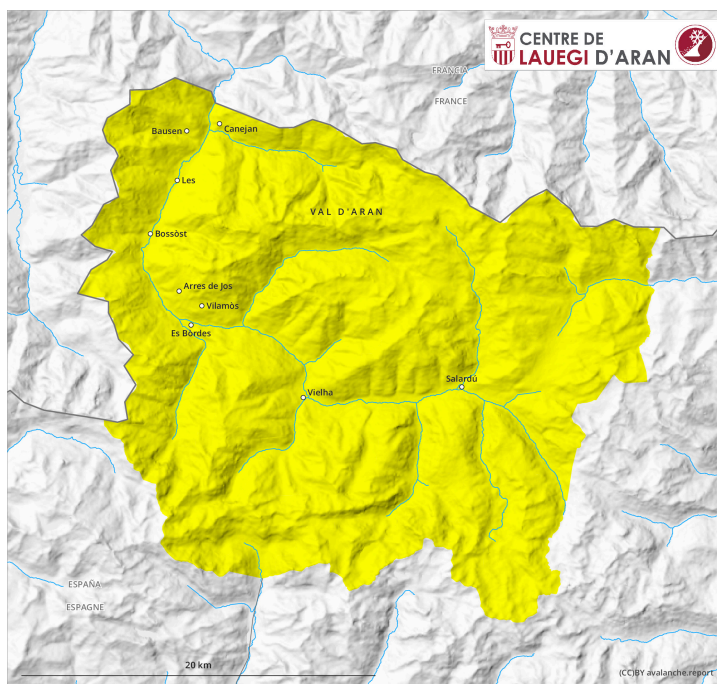

Grad de perih 2 - Moderat

AM:

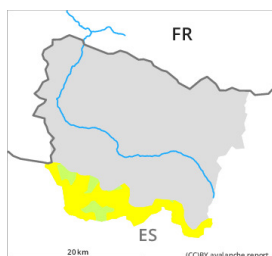

Tendència: augment deth perih de lauegi
enDimenge 11 02 2024



Plaques de vent

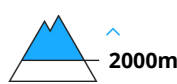

Estabilitat deth celh de nhèu: **molt praubè**
Frecuència: **Quauqui**
Mesura de lauet: **Petit**

PM:

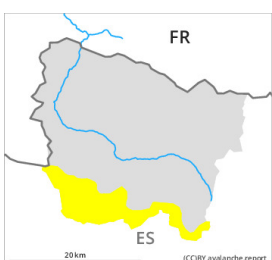

Tendència: augment deth perih de lauegi
enDimenge 11 02 2024



Plaques de vent



Estabilitat deth celh de nhèu: **molt praubè**
Frecuència: **Quauqui**
Mesura de lauet: **Petit**

Atencion ath problèma de nhèu ventada recenta.

En cors dera net sustot enes pales orientadi a nòrd e èst se formaràn plaques de vent majoritàriament de mida petita. Ath delà ath long dera jornada enes pales orientadi a sud e èst se formaràn plaques de vent addicionaus. Agustes se pòden desencadenar damb facilitat de manèra accidentau o, isoladament, de manèra naturau. Totun son possibles de manèra isolada lauegi de mida mejana.

Es acumulacions de nhèu ventada s'aurien d'evitar tostemps que se pogue en pales inclinades. Ath delà deth perih d'èster enterrat per un laueg, cau tier en compde eth perih d'èster arrossegat entà ua trampa deth terren.

Celh de nhèu

Enquiara net queirà de 20 a 30 cm de nhèu per dessus des 1500 m aproximativament. Sustot en limit sud d'Aran a compdar deth maitin eth vent serà, apròp des crestes, de moderat a fòrt. Es plaques de vent se depositaràn ath dessus d'ua superfícia desfavorabla deth mantèth de nhèu vielha sustot en pales ombrères.

Tendència

Dimenge: En ua zòna vasta queirà nhèu enquiàs 1200 m. Eth perih de lauegi de nhèu seca aumentarà ath long deth dia per aguest motiu.

Grad de perih 2 - Moderat

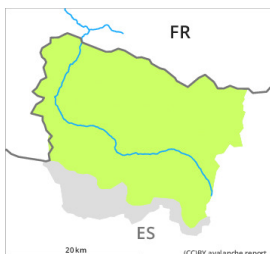
AM:

Tendència: augment deth perih de lauegi 
enDimenge 11 02 2024



Plaques de vent



2000m

Estabilitat deth celh de nhèu: **praube**
Frecuència: **Pògui**
Mesura de lauet: **Petit**

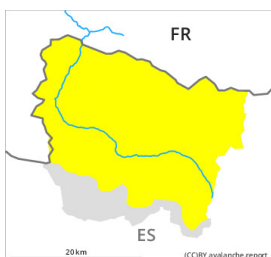
PM:

Tendència: augment deth perih de lauegi 
enDimenge 11 02 2024



Plaques de vent



Estabilitat deth celh de nhèu: **molt praube**
Frecuència: **Quauqui**
Mesura de lauet: **Petit**

Atencion ath problèma de nhèu ventada recenta.

En cors dera jornada sustot enes pales orientadi a sud e èst se formaràn plaques de vent majoritàriament de mida petita. Aguestes se pòden desencadenar damb facilitat de manèra accidentau o, isoladament, de manèra naturau. Totun son possibles de manèra isolada lauegi de mida mejana.

Es acumulacions de nhèu ventada s'aurien d'evitar tostemps que se pogue en pales inclinades. Ath delà deth perih d'èster enterrat per un laueg, cau tier en compde eth perih d'èster arrossegat entà ua trampa deth terren.

Celh de nhèu

Enquiara net queirà de 20 a 30 cm de nhèu per dessus des 1500 m aproximativament. Sustot en limit sud d'Aran a compdar deth maitin eth vent serà, apròp des crestes, de moderat a fòrt. Es plaques de vent se depositaràn ath dessus d'ua superfícia desfavorabla deth mantèth de nhèu vielha sustot en pales ombrères.

Tendència

Dissabte: En ua zòna vasta queirà nhèu enquiàs 1200 m. Eth perih de lauegi de nhèu seca augmentarà ath long deth dia per aguest motiu.